

POIDEŁKO 1.1 – PRZYZIEMIĘ
skala 1:50

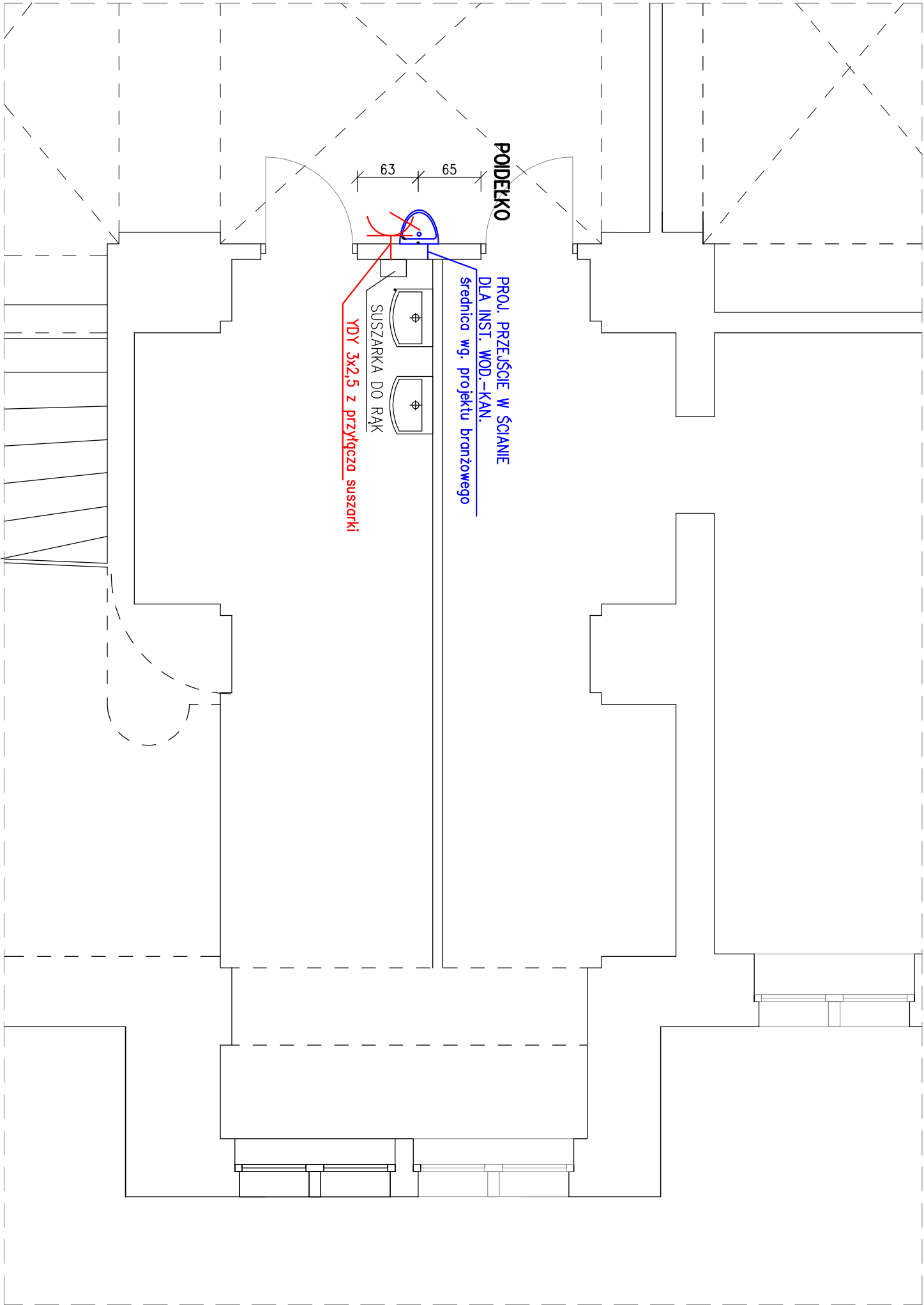

RZUT PRZYZIEMI
skala 1:1500

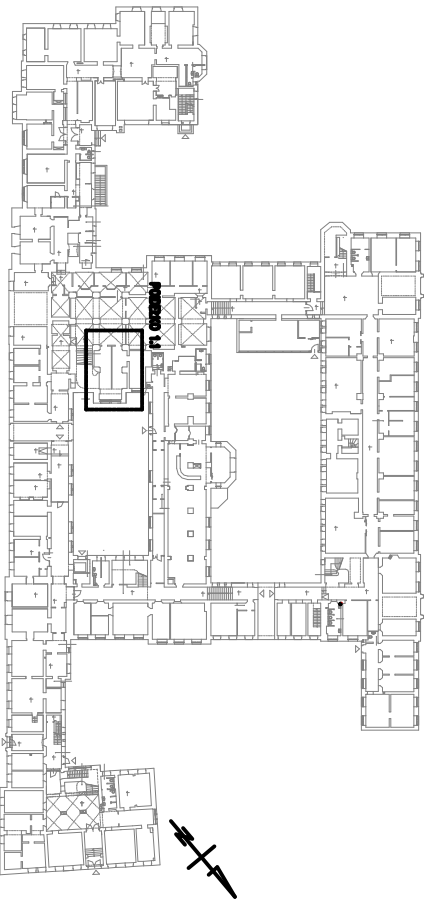

Jednostka projektowa:			Inwestor:		
<div><div>RH</div><div>RHprojekt</div><div>71-531 Szczecin: ul. Nadzia 20/10 NIP 661-190-35-17 REGON 81075515 tel. +48 503 199 893 email rhprojekt@gmail.com</div></div>			Zachodniopomorski Urząd Wojewódzki w Szczecinie ul. Wały Chrobrego 4, 70-502 Szczecin		
Nazwa elementu projektu budowlanego: PROJEKT ARCHITEKTONICZNO - BUDOWLANY (WYKONAWCZY)			Nazwa elementu projektu budowlanego: WYKONANIE POIDEŁEK W BUDYNKU ZACHODNIO - POMORSKIEGO URZĘDU WOJEWÓDZKIEGO		
FUNKCJA			Adres:		
Projektant: Inż. Czesław Sikorski			ul. Wały Chrobrego 4, 70-502 Szczecin działka nr 9, obręb 1029		
UPRAWNIENIA			Branża: INSTALACJE ELEKTRYCZNE		
PODPIS			Tytuł rysunku: POIDEŁKO NR 1.1 - PRZYZIEMIĘ oraz TRASY PRZEWODÓW INNYCH POIDEŁEK		
			Skala:		
			1:50;1:1500		
			Data:		
			20.12.2025 r.		
			Rys. nr:		
			E4		